

Der Alte Grenzweg

Territorialgeschichte(n) von Karl dem Großen bis Hans Meudt

Wilhelm Ott, 9.11.2016



Ausgangspunkt



Grenzsteinaufsteller (von links): Peter Kienert, Mime Steinhäuser, Bürgermeister Dieter Zimmer, Martin Kaltenbach und Wilhelm Ott machen Historie wieder sichtbar. © Sauda

Einweihung Alter Grenzweg im März 2015

Was erwartet Sie heute?



- Einleitung
 - Persönliche Anmerkungen
 - Zielsetzung
- Regenten
 - Hagen-Münzenberger, Falkensteiner, Ysenburger, Hessen
- Verwaltungsgrenzen
- Verhältnis Buchschlag-Sprendlingen
- Dreieich

Persönliche Anmerkungen



Persönliche Anmerkungen



Rettung eines Grenzsteins vor dem Untergang und die Folgen - eine Bilanz der Grenze Ysenburg – Hessen Darmstadt - von Martin Kaltenbach

Bei einem Spaziergang im Buchschlager Wald entdeckte ich einen Grenzstein, der nur noch wenig aus dem Boden schaute. Nach dem Entfernen der Laubschicht war erkennbar, dass es sich um einen der Grenzsteine zwischen Isenburg und Hessen-Darmstadt handelte. Mit seinem baldigen Verschwinden im Waldboden war zu rechnen.



Rechts im Bild der schon fast im Waldboden verschwundene Grenzstein. Man kann hinter ihm den seichten Graben erkennen, der im Verlauf der alten Grenze im Wald verläuft.

Alter Grenzweg - Y-HD Grenze

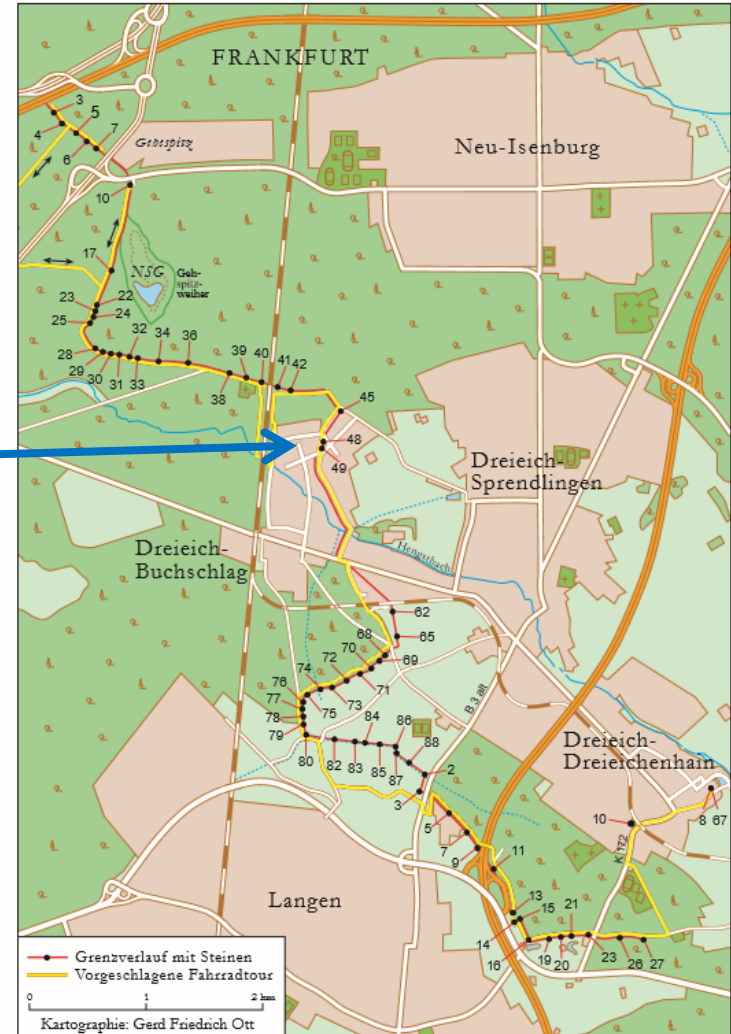
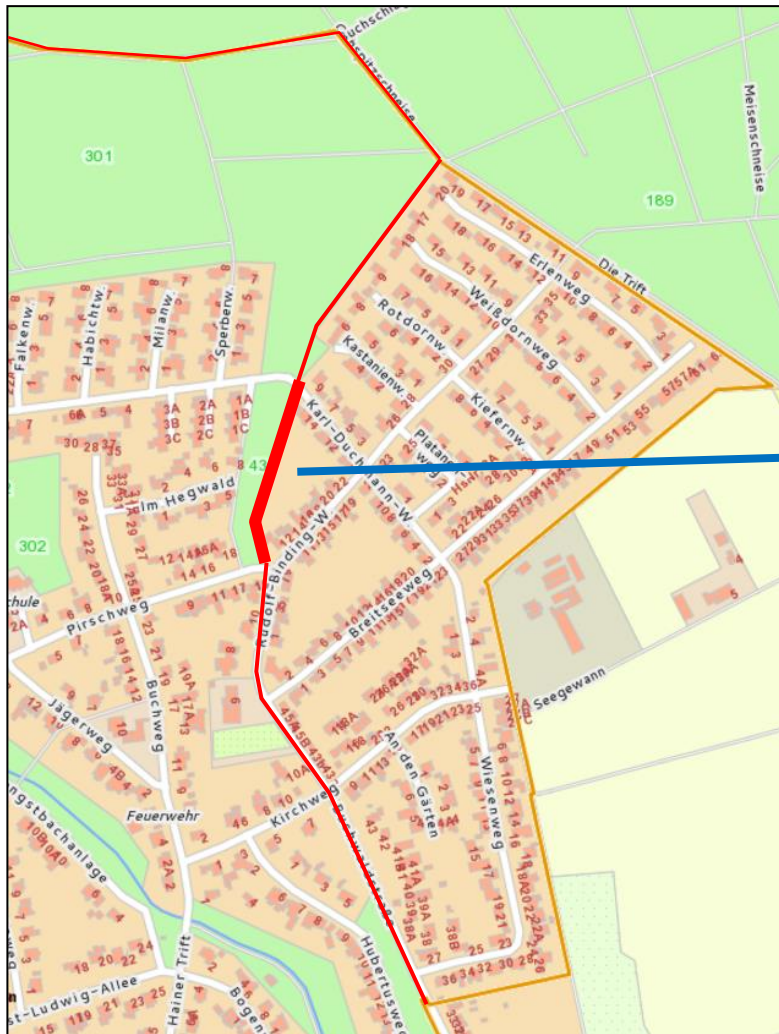

Struktur der Territorialgeschichte

- 834 Schenkung Langens an Kloster Lorsch
- 1255 Ende Hagen-Münzenberger
- 1418 Ende Falkensteiner
- 1556 Teilung Ysenburg-Büdingen (Dreieich)
 - Y-Ronneburg und Y- Birstein
- 1600 Verkauf Y-Ronneburg an Hessen-DA
- 1816 Übernahme *I-Birstein* durch GH-Hessen
- 1919 Ende Großherzogtum Hessen

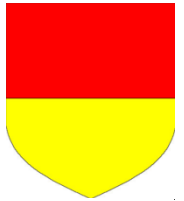

Situation um 800



- Kelten, Germanen, Römer, Alemannen, Franken
- Karl der Große:

Ausgedehnte Königsgüter
zur Versorgung der Pfalz

Reichsforst Dreieich

Ludwig der Deutsche:
Teilung der Sprendlinger Mark
im Jahr 834

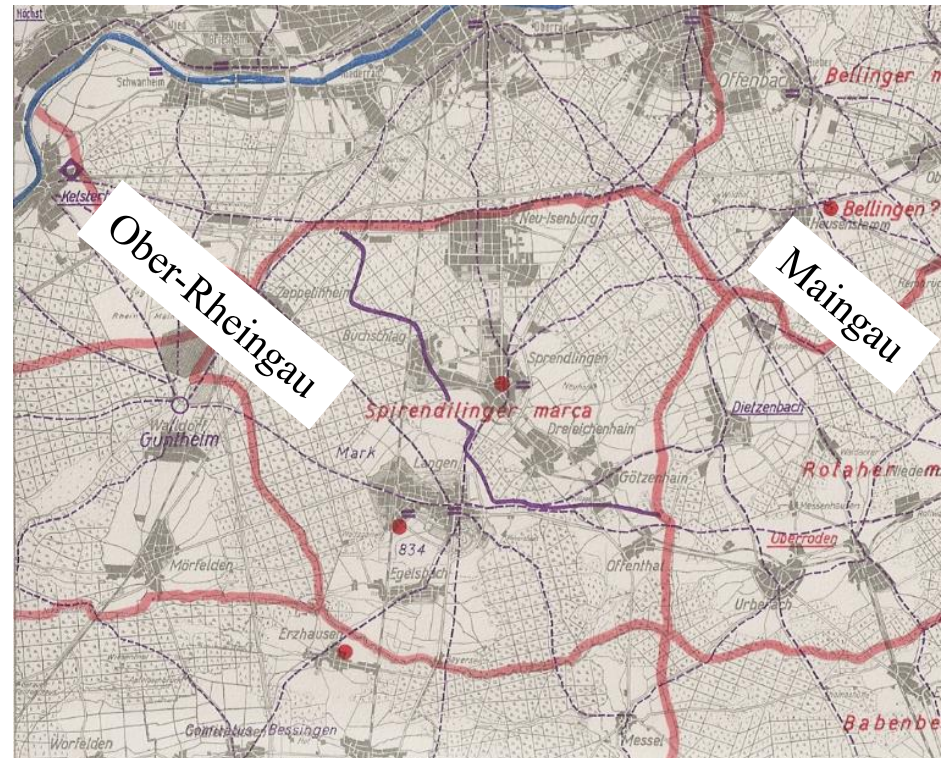

834: Grenzdefinition

- Ludwig der Deutsche (Enkel Karls dem Großen)
- Schenkung Mark Langen an Kloster Lorsch

Drieichlahha

Bucheweg

Spiren dilinger marca

Rosseshart

Cubereshart

Ovendan

....

Grenzbeschreibung um 840

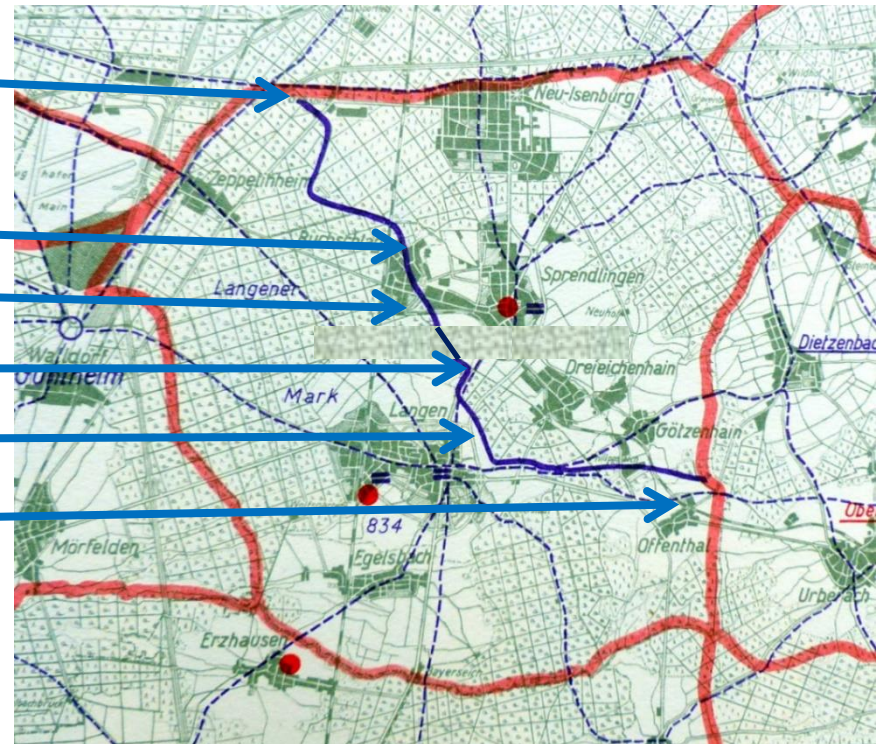

834 -1255

- 1076 Eberhard von Hagen
 - Verwalter des Reichsforstes Dreieich
 - Vogt des Wildbanns Dreieich, Sitz im Hain
 - Erbliches Lehen
- 1160 Bau der Münzenburg
 - Herren von Hagen-Münzenburg
- 1211 Belehnung Eberhard Waro von Hagen
 - Herren von Heusenstamm
 - Heusenstamm, Sprendlingen, Waldgebiete
- 1232 Kloster Lorsch geht an Mainz
 - Belehnung Hagen Münzenberg

Vor der Teilung 834

Sprendlinger Mark

Königsgut



Nach der Teilung 834

Kloster
Lorsch



Alter Grenzweg

Königsgut



1211: Heusenstamm

Kloster
Lorsch



Alter Grenzweg

Kaiserliches Lehen
Heusenstamm



1232 Kloster Lorsch → Mainz

Mainz



Alter Grenzweg

Kaiserliches Lehen
Heusenstamm



1250: Mainz → Hagen-Münzenberg

Mainzer Lehen
Hagen-
Münzenberg



Alter Grenzweg

Kaiserliches Lehen
Heusenstamm



1255



Eberhard v. Hagen
bis 1093

Konrad I. v. Hagen
bis 1130

Konrad I. v. Hagen
bis 1152

Kuno I v. Hagen-M.
bis 1210

Ulrich I v. Hagen-M.
bis 1239

6 Schwestern

Ulrich II v. H.- M.
gestorben 1255

Erben: Herren von Weinberg (2), Pappenheim, Hanau, Schonenberg und Falkenstein

1286: Falkenstein 5/6 Erbe

Falkenstein

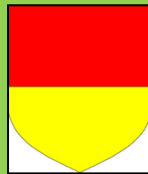

Alter Grenzweg

Kaiserliches Lehen
Heusenstamm



1317: Kauf v. Heusenstammer Wald

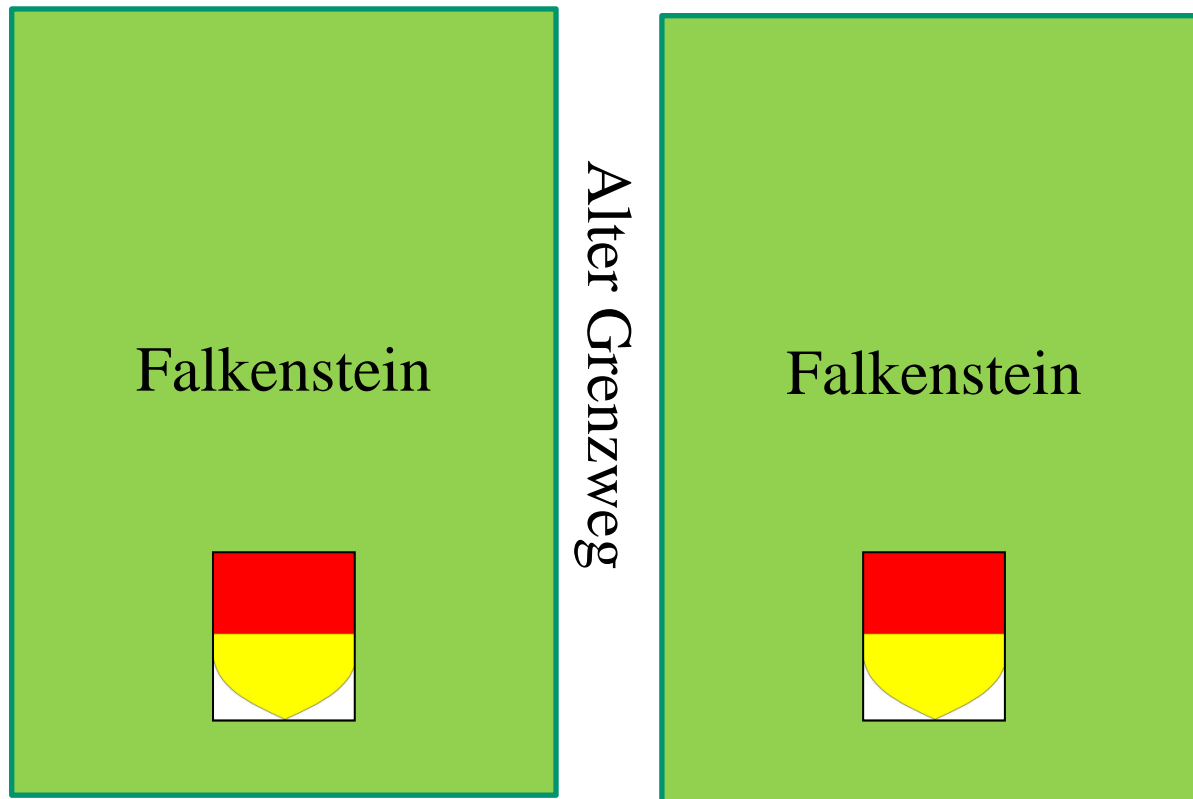

1317: Kauf v. Heusenstammer Wald

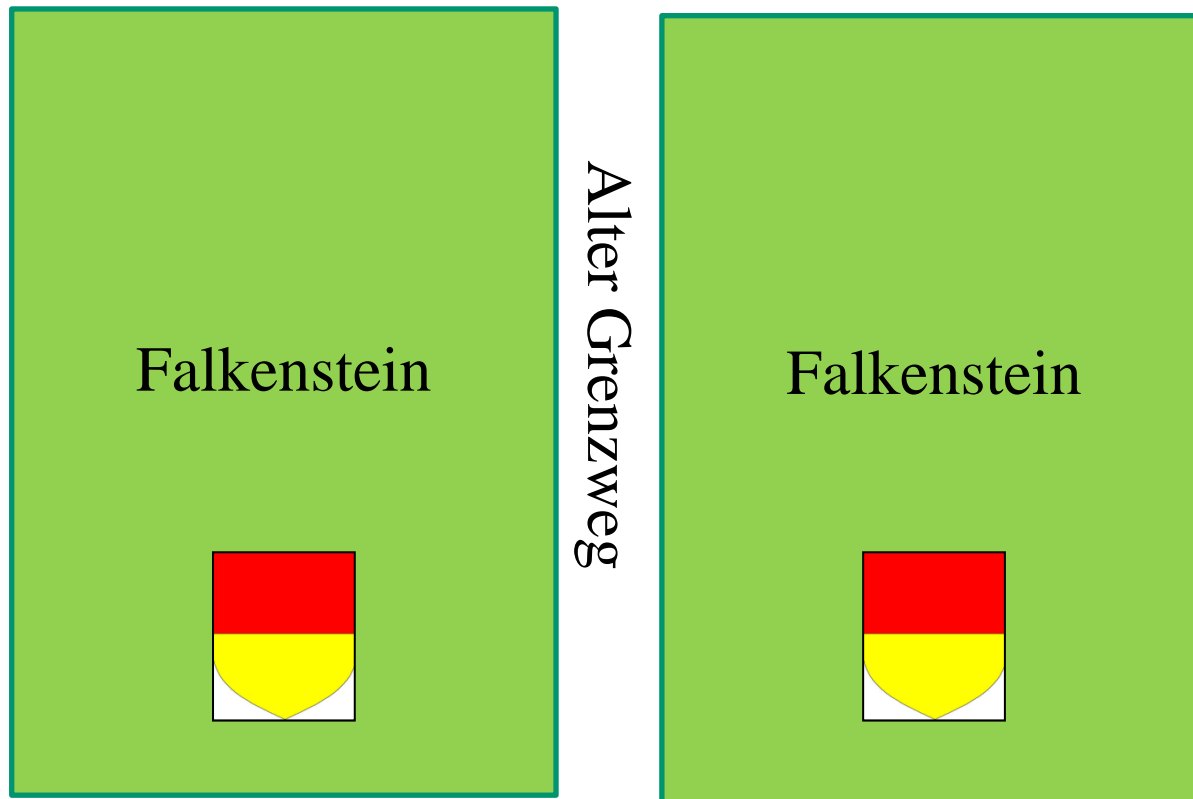

1418: Ende der Falkensteiner

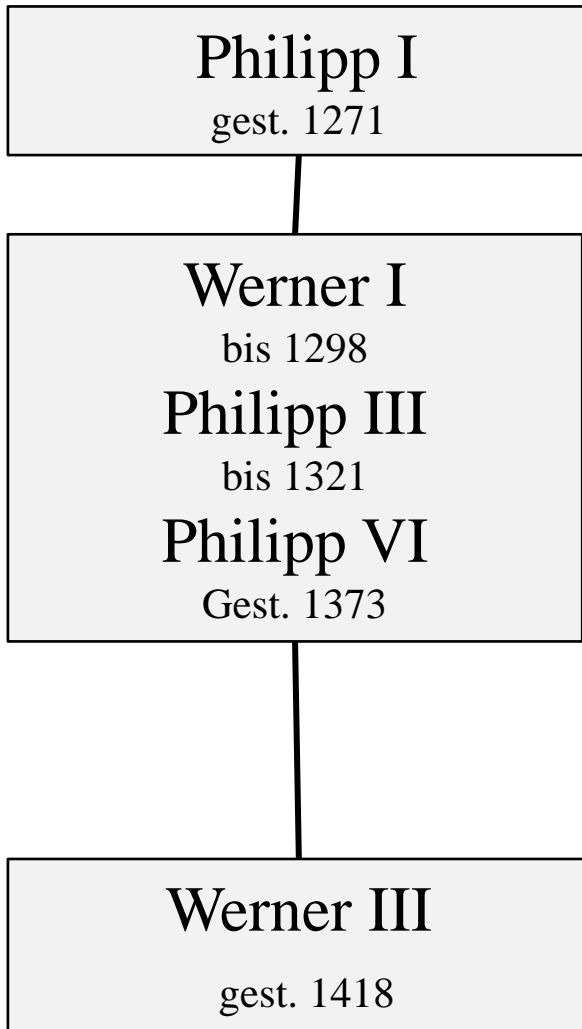

1418: Ende der Falkensteiner

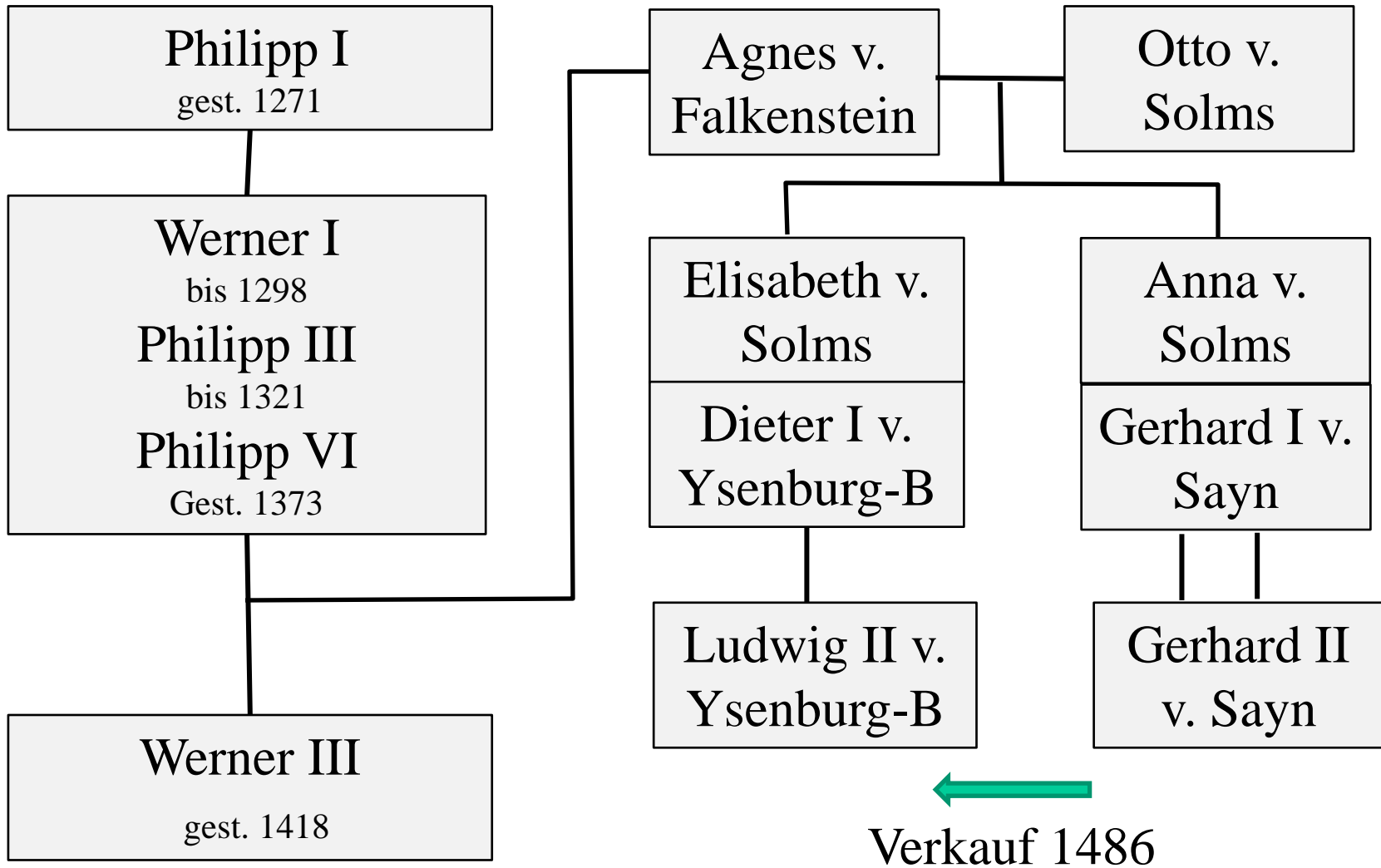

Vor Verkauf 1486:

Ysenburg-
Büdingen



Alter Grenzweg

Sayn



Nach Verkauf 1486

Ysenburg-
Büdingen



Alter Grenzweg

Ysenburg-
Büdingen



1556 Teilung der Dreieich

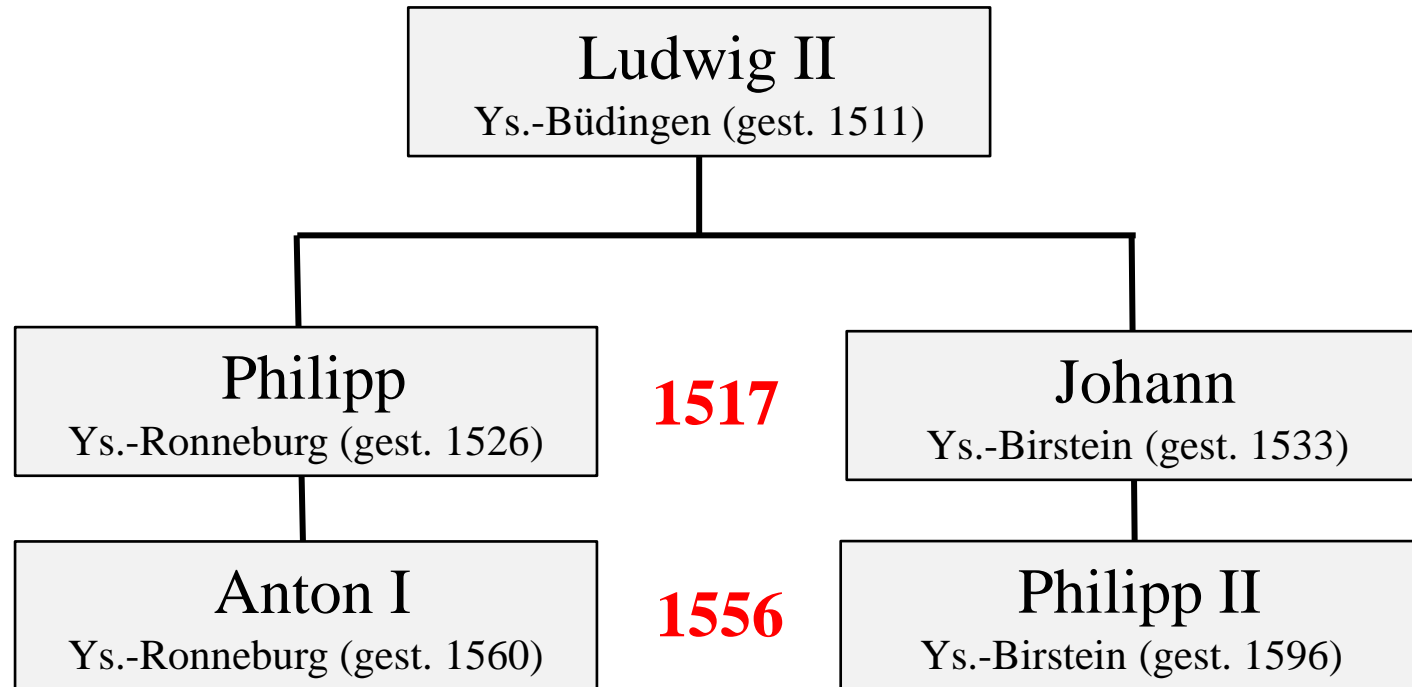

1556 Teilung der Dreieich

Ysenburg-
Ronneburg



Alter Grenzweg

Ysenburg-
Birstein



1600 Ys.-Ronneburg → Hessen-DA

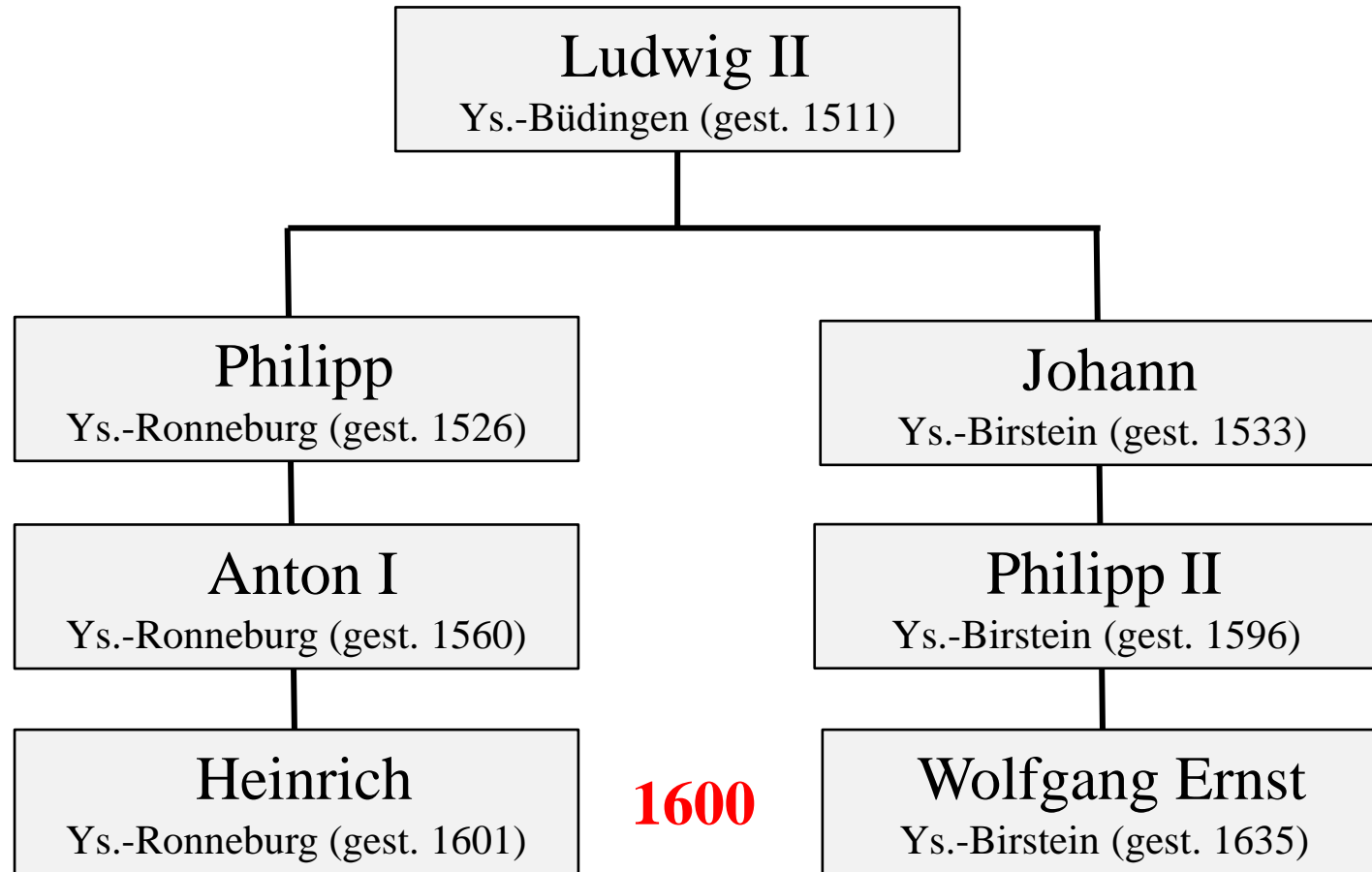

Lutheraner



1600



Calvinist

1600: Verkauf an Hessen-Darmstadt

Hessen-
Darmstadt



Lutheraner

Alter Grenzweg

Ysenburg-
Birstein



Calvinist

Dreißigjähriger Krieg



- Hessen-DA (lutherisch) war kaisertreu
- Ysenburger kämpften auf protestantischer Seite
- 1623 Gefangennahme und dann Begnadigung
 - Bedingung: Neutralität
- Sohn Wolfgang Heinrich kämpfte mit Gustav Adolf
- Schlacht bei Nördlingen
- 1635: Ysenburg Zwangsverwaltung durch Hessen-DA
- 1643: Amnestie, Vertrag zwischen Y. und H-DA

1635 - 1643

Hessen-
Darmstadt



Alter Grenzweg

Hessen-
Darmstadt



Dreißigjähriger Krieg

1643-1815

Hessen-
Darmstadt



Alter Grenzweg

Ysenburg-
Birstein



Seit 1744: Fürstentum Isenburg-Birstein

1783

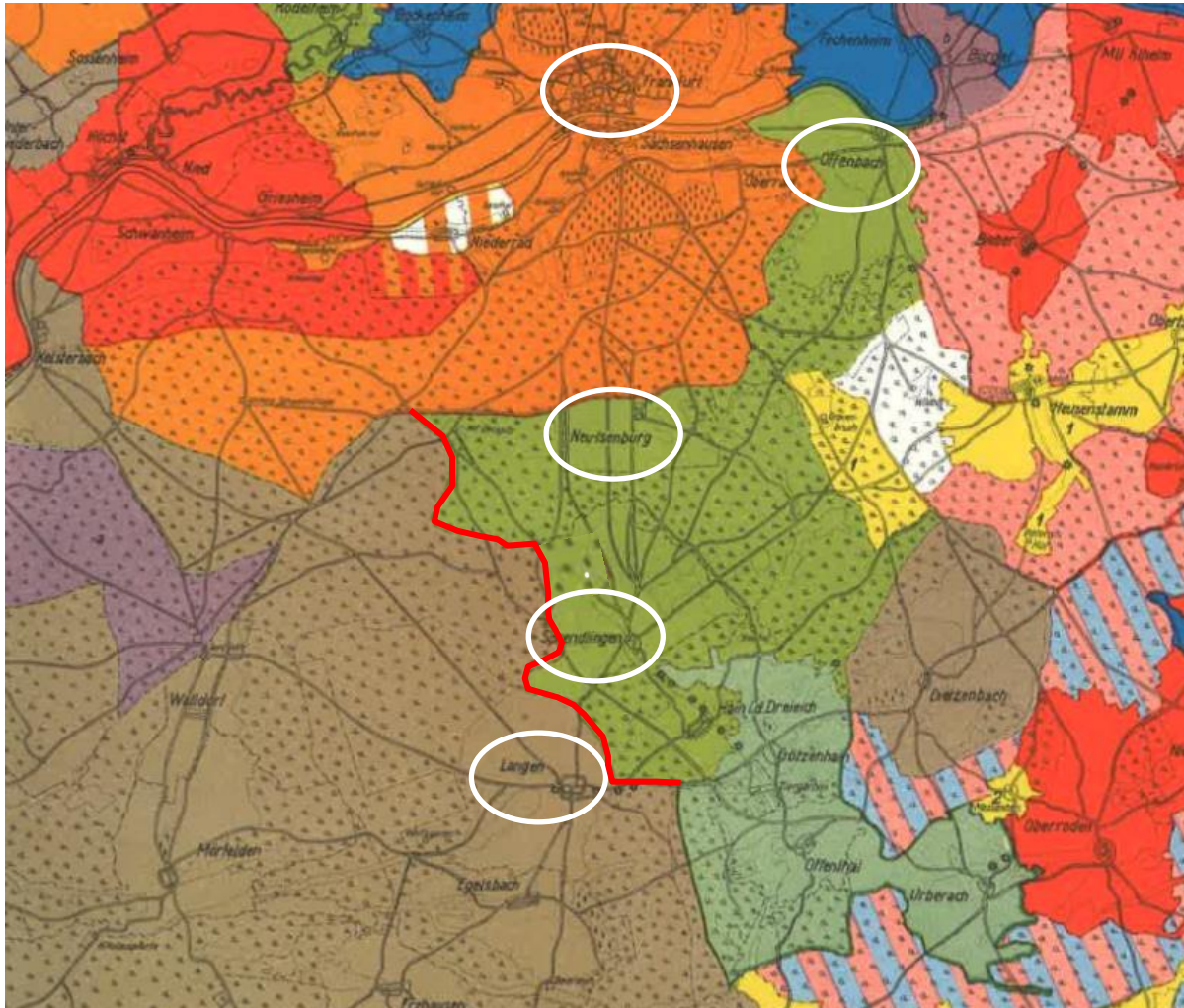

Reichsstadt Frankfurt
Kurfürstentum Mainz
Fürstentum Isenburg-
Birstein
Grafschaft Ysenburg-
Philippseich
Grafschaft Schönborn
Deutscher Orden

1789 - 1815

- 1789 franz. Revolution, Koalitionskriege
- 1803 Säkularisierung
- 1806 Mediatisierung
- 1806 Rheinbund unter Napoleons Einfluss
 - Großherzogtum Hessen
 - Fürstentum Isenburg (incl. andere Ysenb. Gebiete)
- Völkerschlacht bei Leipzig
 - Großherzog wechselt Fronten
 - Isenburg auch, aber zu spät

1806: Rheinbund

Großherzogtum
Hessen



Alter Grenzweg

Fürstentum
Isenburg



1810

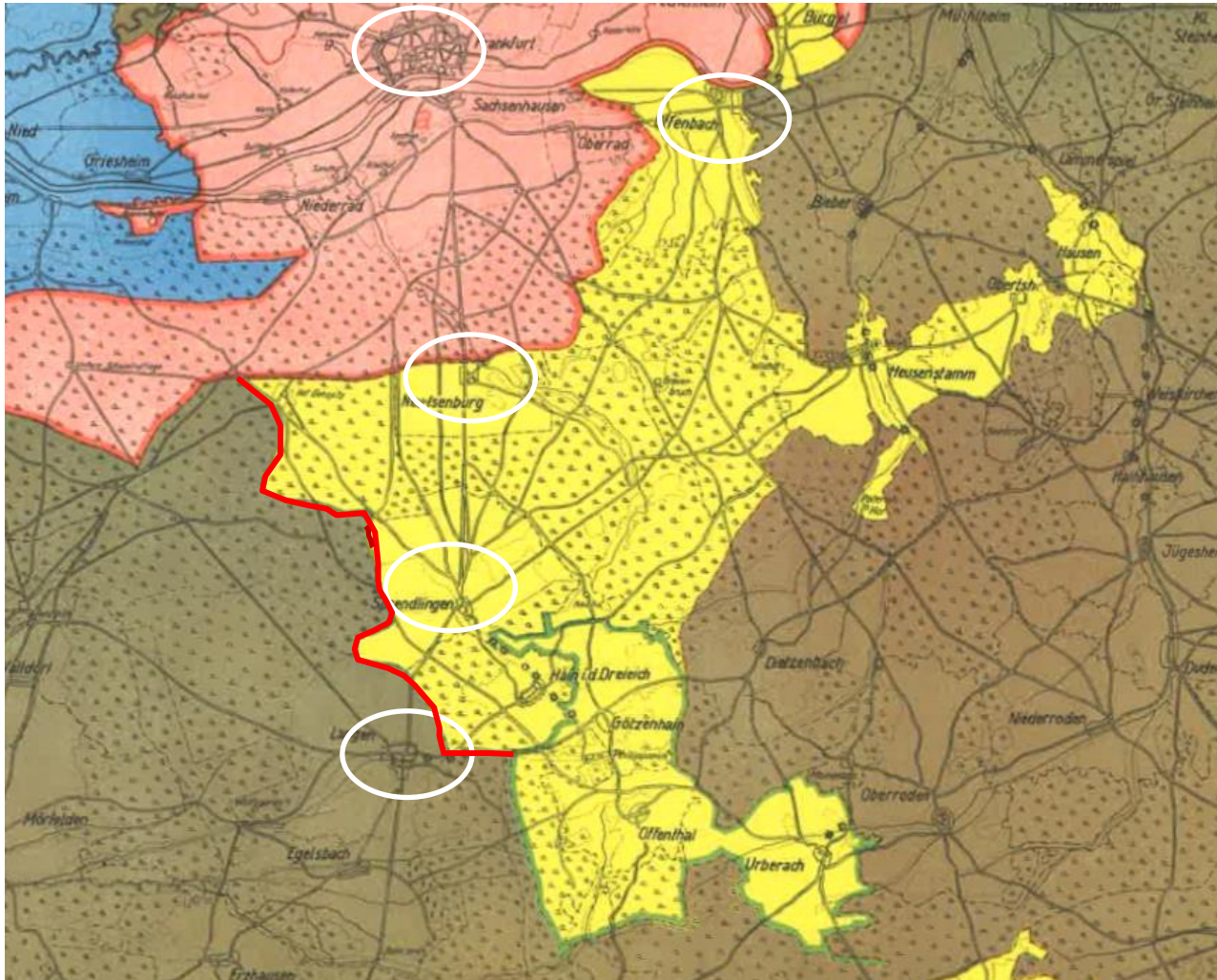

Großherzogtum
Frankfurt

Fürstentum
Isenburg

Großherzogtum
Hessen

1815-1816 Wiener Kongress

Großherzogtum
Hessen



Alter Grenzweg

Österreich-
Ungarn



1816 Wiener Kongress

Großherzogtum
Hessen



Alter Grenzweg

Großherzogtum
Hessen



1919 Abdankung Großherzog

Volksstaat
Hessen



Alter Grenzweg

Volksstaat
Hessen



1946 „Groß-Hessen“

Bundesland
Hessen



Alter Grenzweg

Bundesland
Hessen



Struktur der Territorialgeschichte

- 834 Schenkung Langens an Kloster Lorsch
- 1255 Ende Hagen-Münzenberger
- 1418 Ende Falkensteiner
- 1556 Teilung Ysenburg-Büdingen (Dreieich)
 - Y-Ronneburg und Y- Birstein
- 1600 Verkauf Y-Ronneburg an Hessen-DA
- 1816 Übernahme *I-Birstein* durch GH-Hessen
- 1919 Ende Großherzogtum Hessen

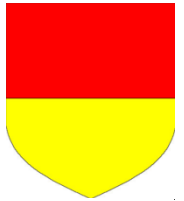

Schifffahrtskanal durch Buchschlag

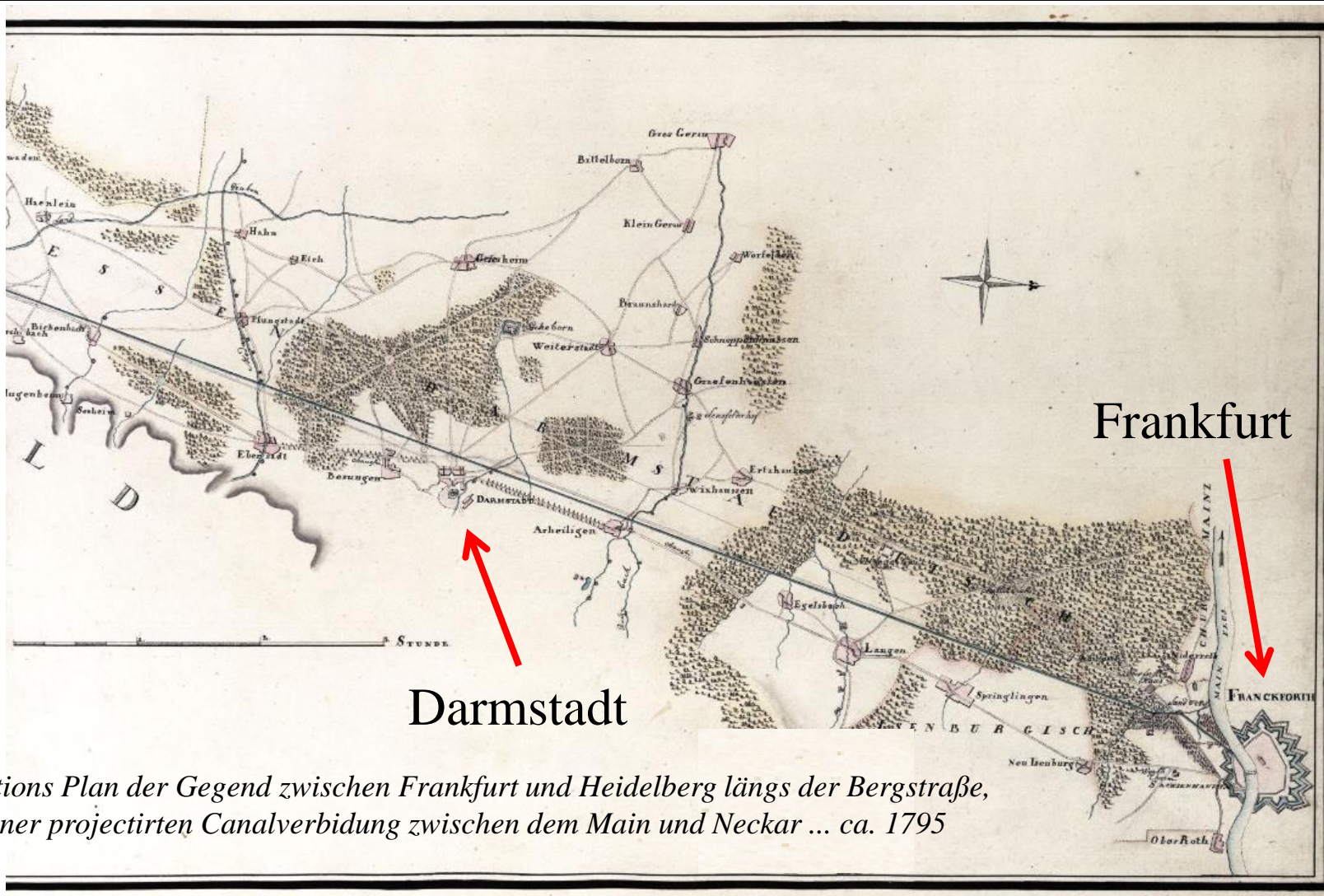

Situations Plan der Gegend zwischen Frankfurt und Heidelberg längs der Bergstraße, mit einer projectirten Canalverbindung zwischen dem Main und Neckar ... ca. 1795

Schifffahrtskanal durch Buchschlag



Kreisgrenze I

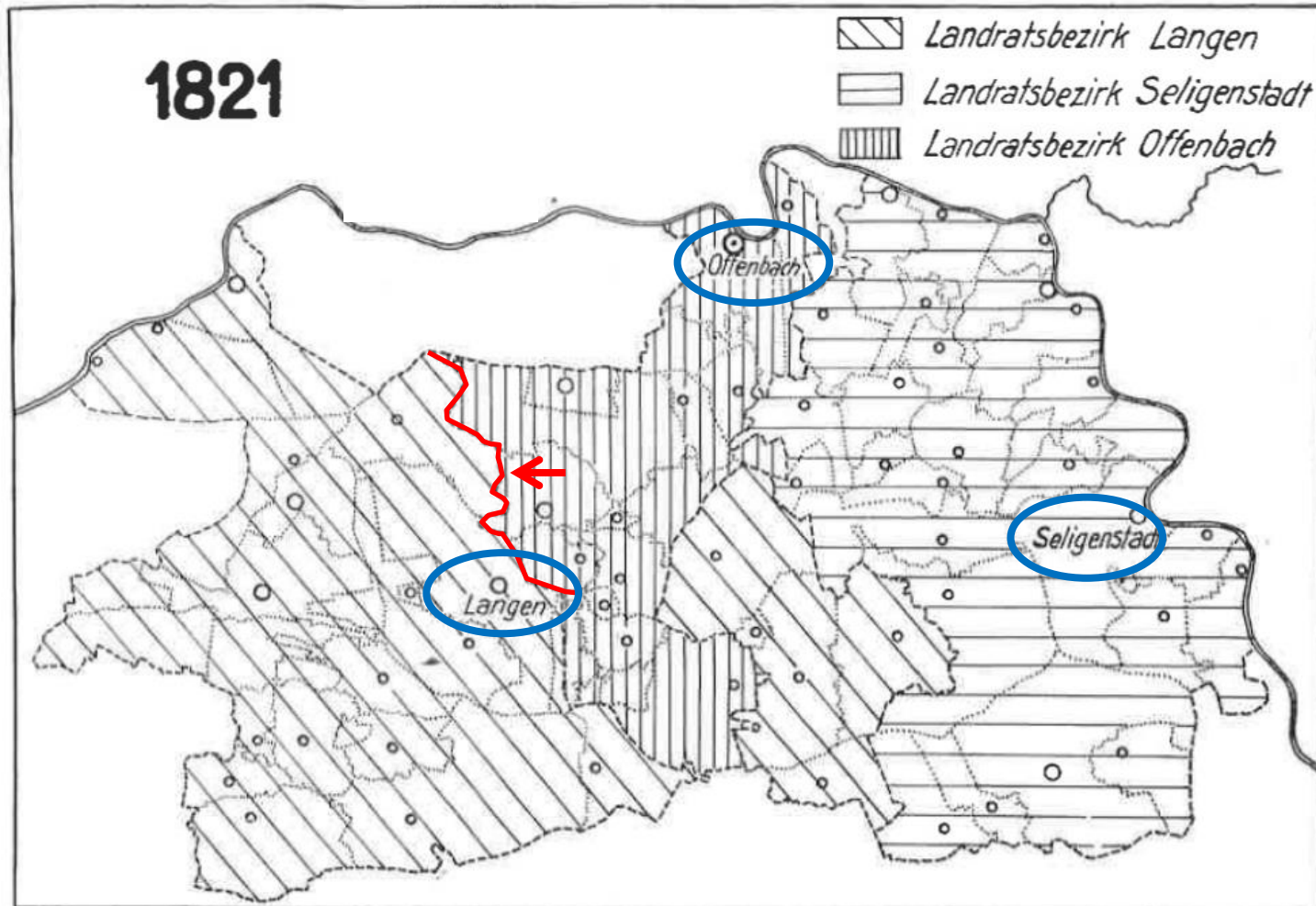

Kreisgrenze II

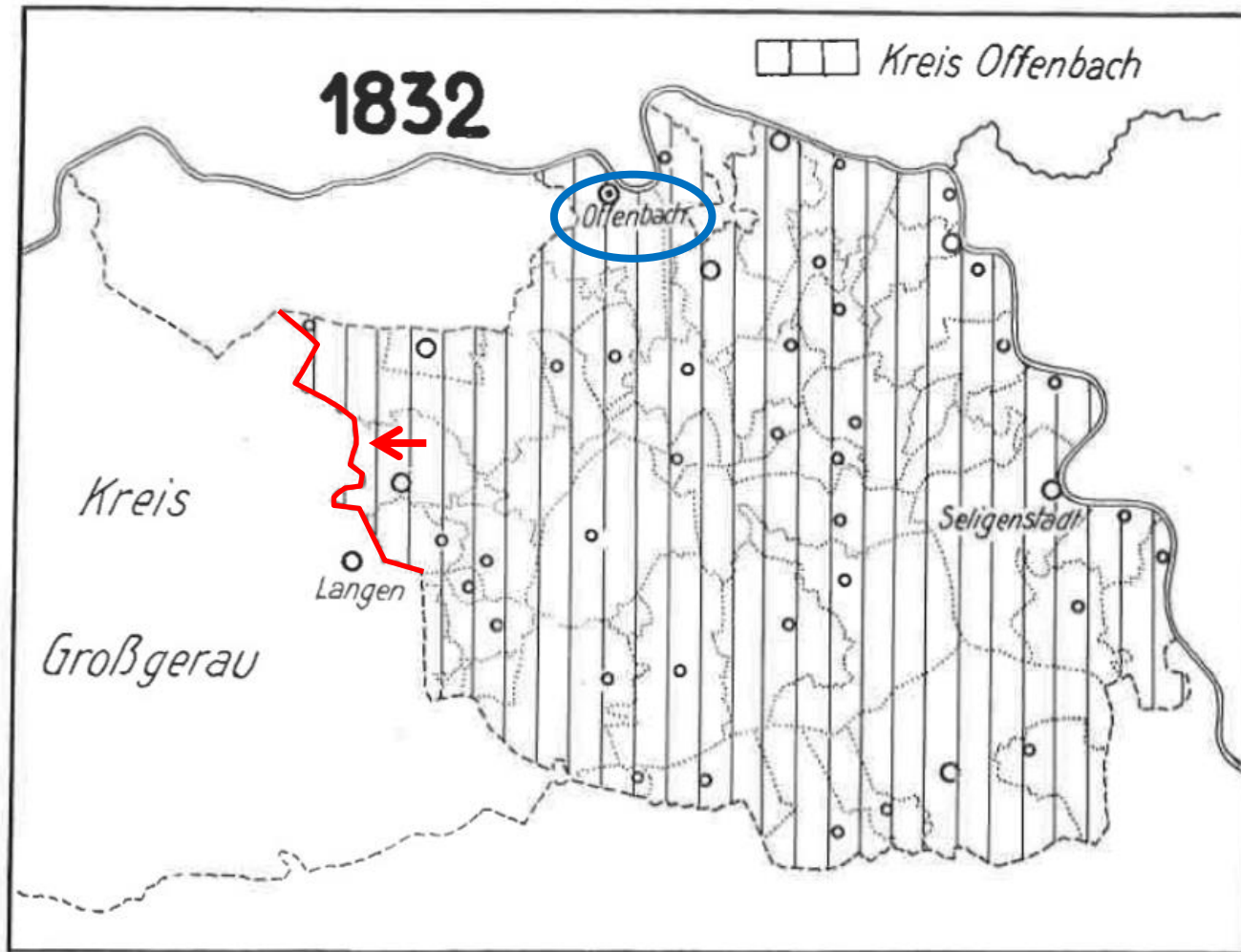

Kreisgrenze III

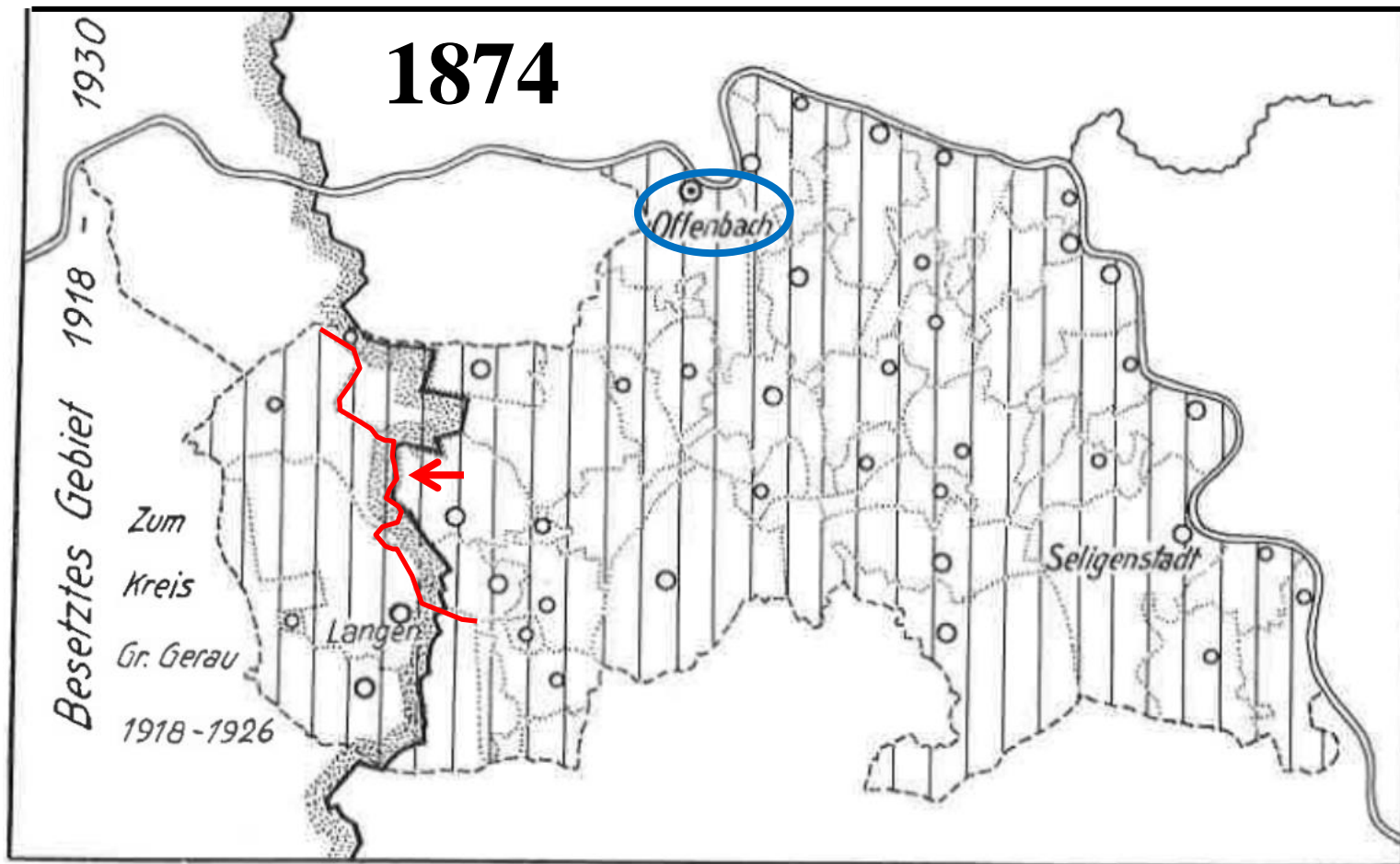

Verwaltungsgrenzen

- Grundstück
- Flur
- Gemarkung
- Gemeinde (*Stadt*)
- Kreis
- (Reg.) Bezirk
- Land

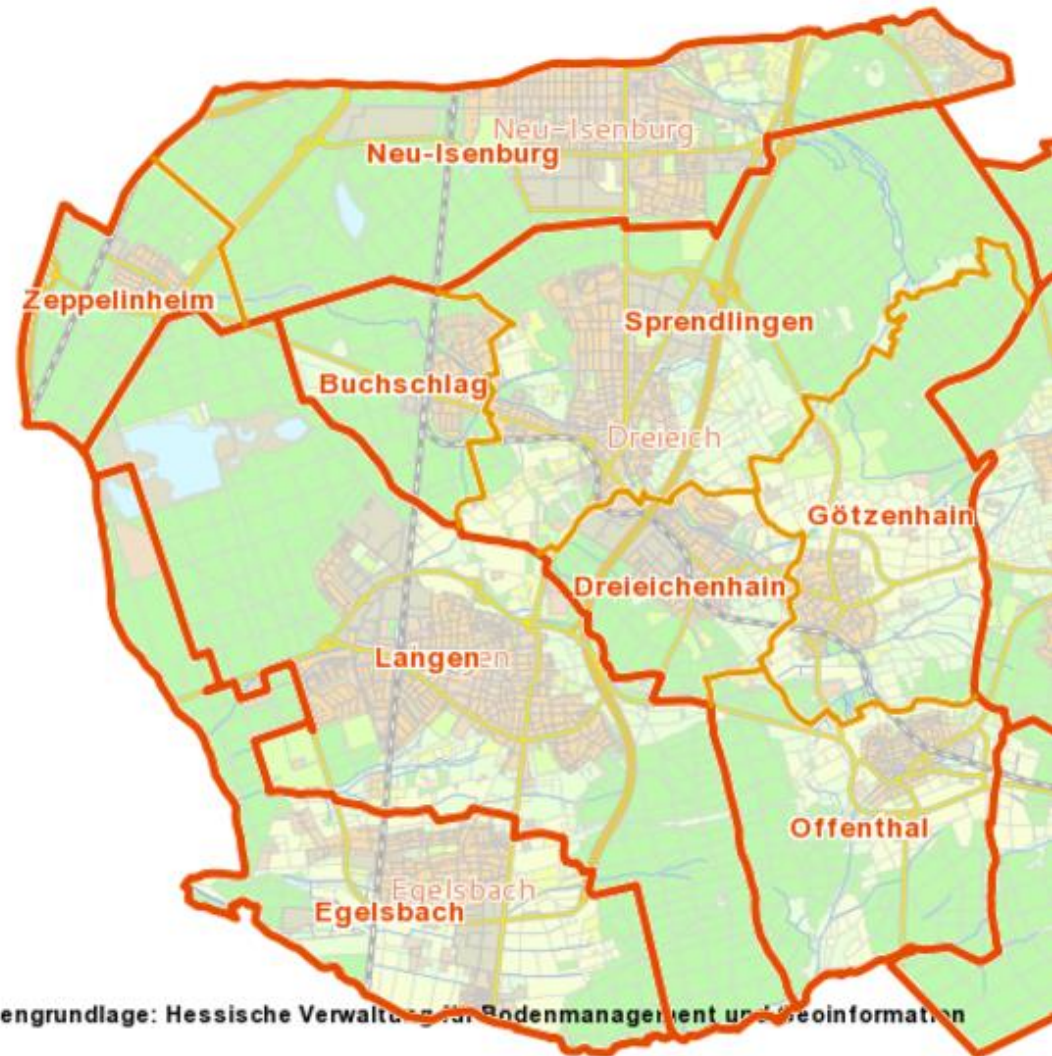

Gemarkung Buchschlag heute

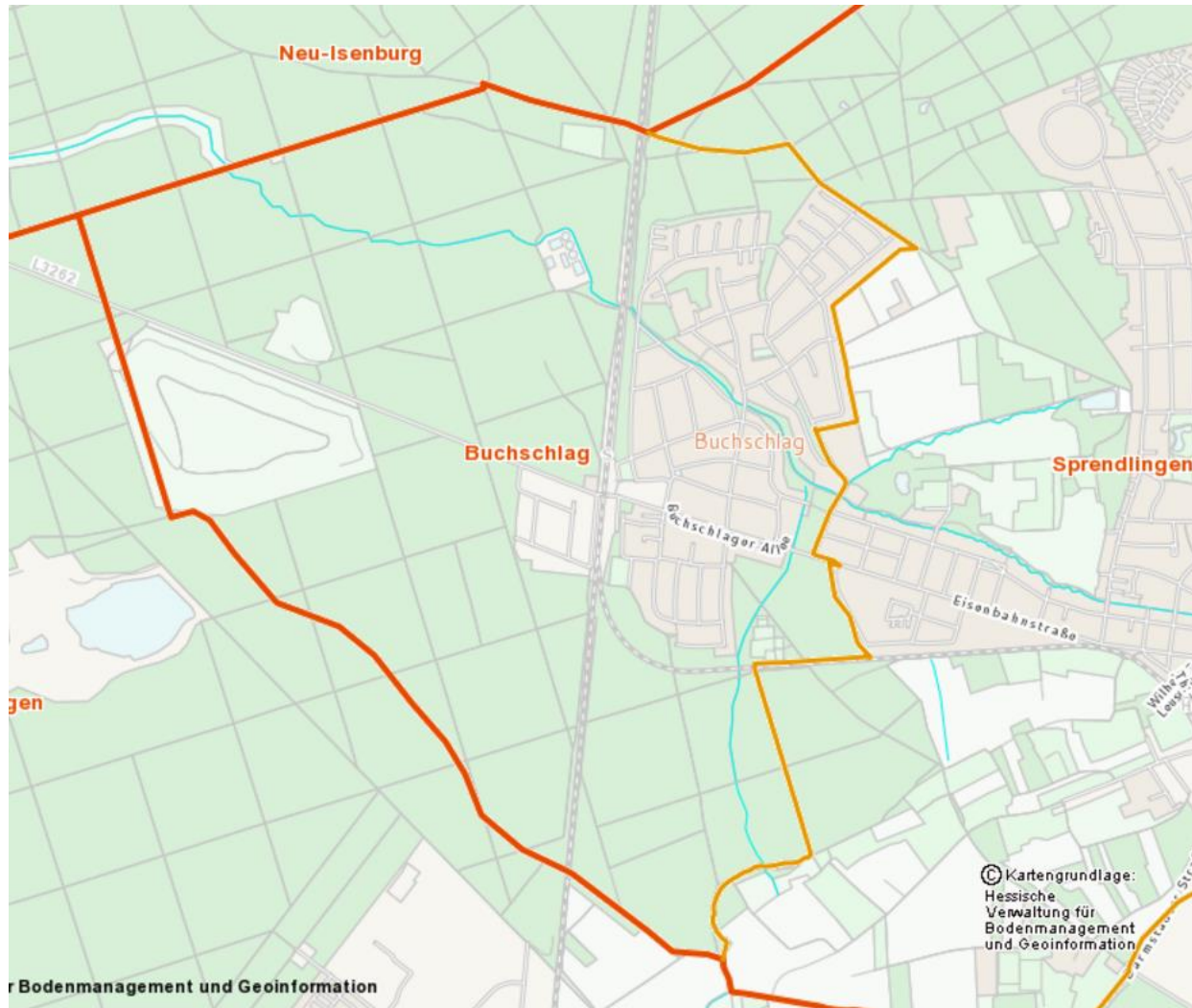

Gemarkungen vor 1900

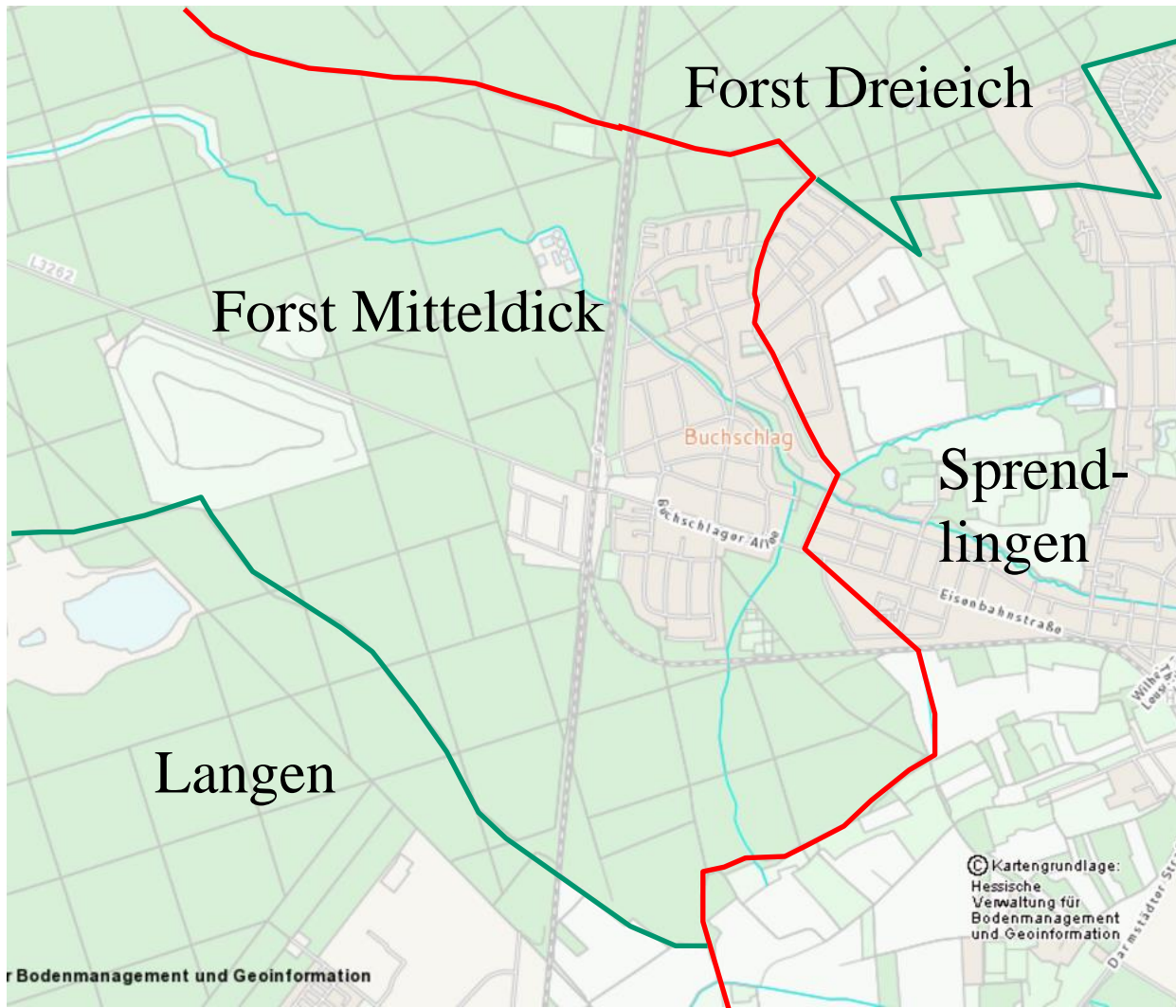

Plan von Buchschlag 1905



Gemarkung Buchschlag 1913

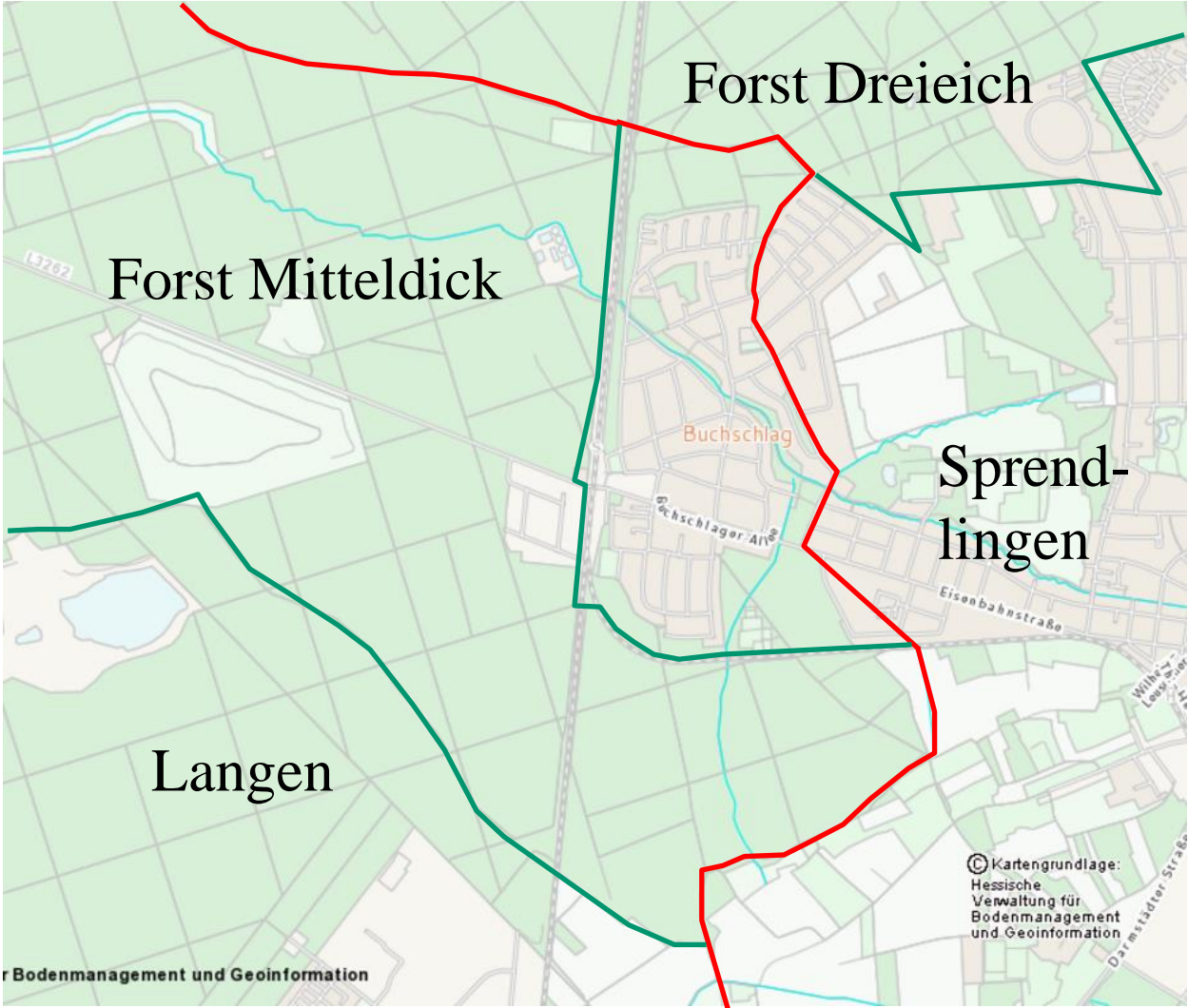

Vor 1900

Gemarkung
Mitteldick



Alter Grenzweg

Gemarkung
Sprendlingen



1913

Gemarkung
Buchsschlag



Alter Grenzweg

Gemarkung
Sprendlingen



Gemarkung Buchschlag 1913

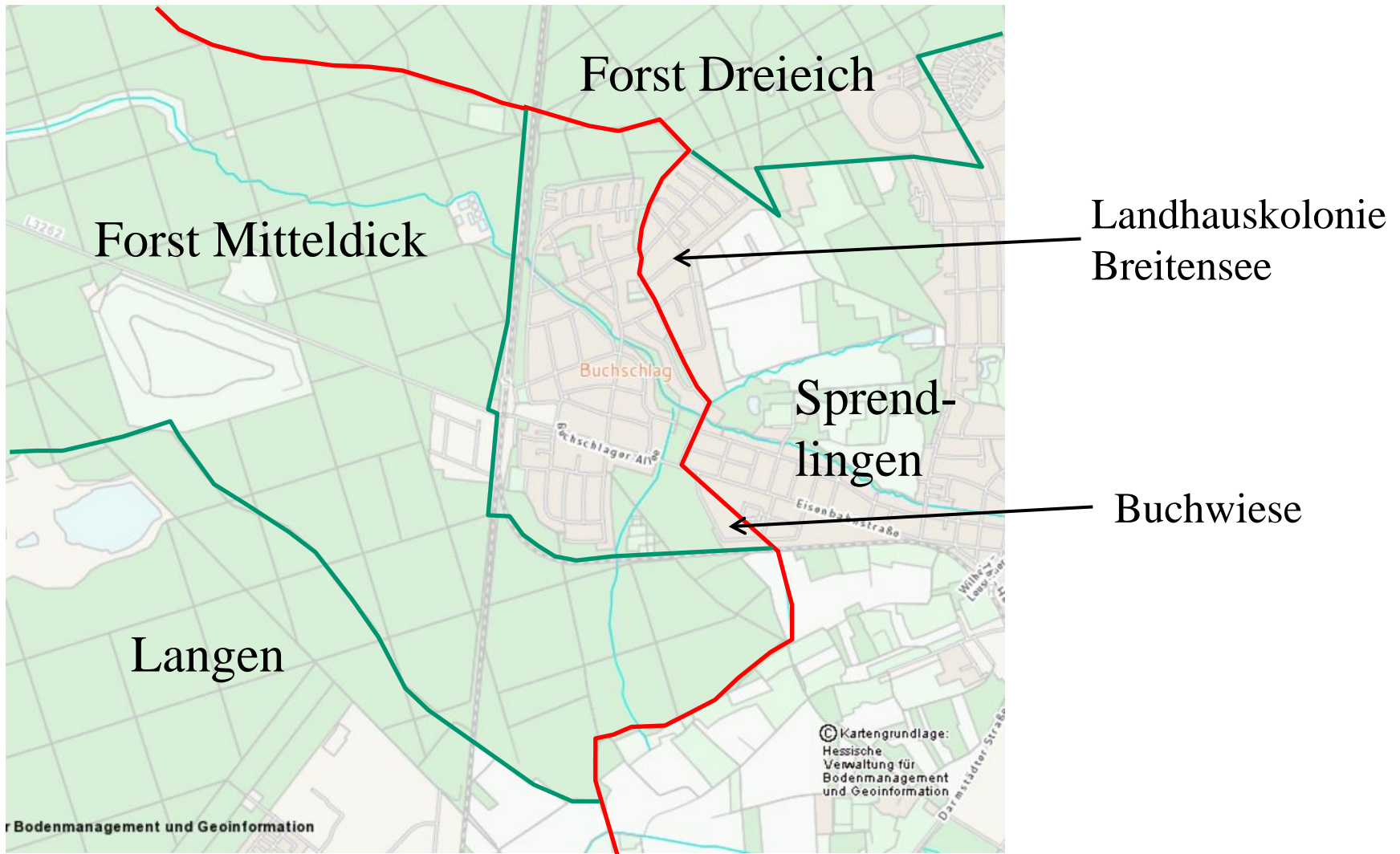

Breitenseewald

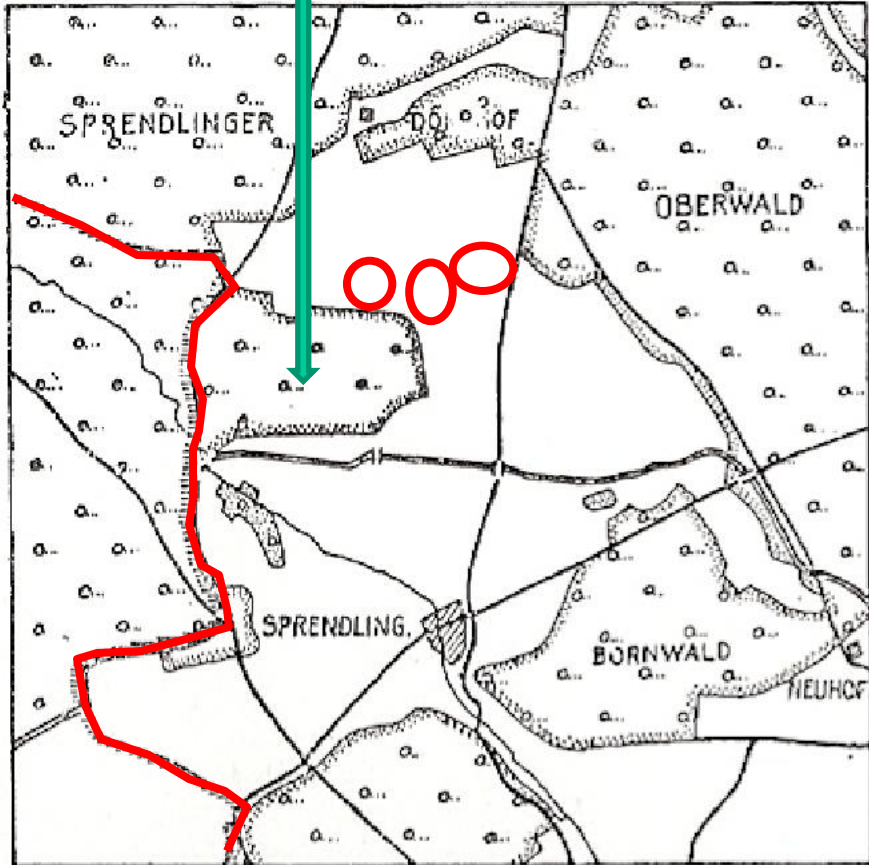

1600

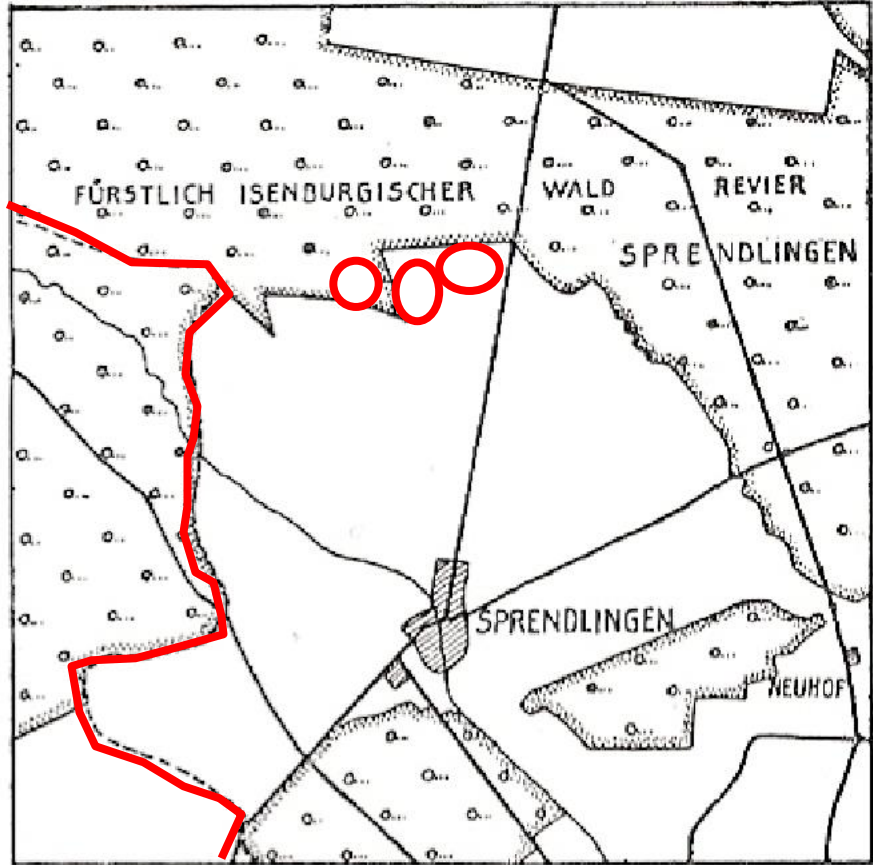

1800

Messtischblatt 1905

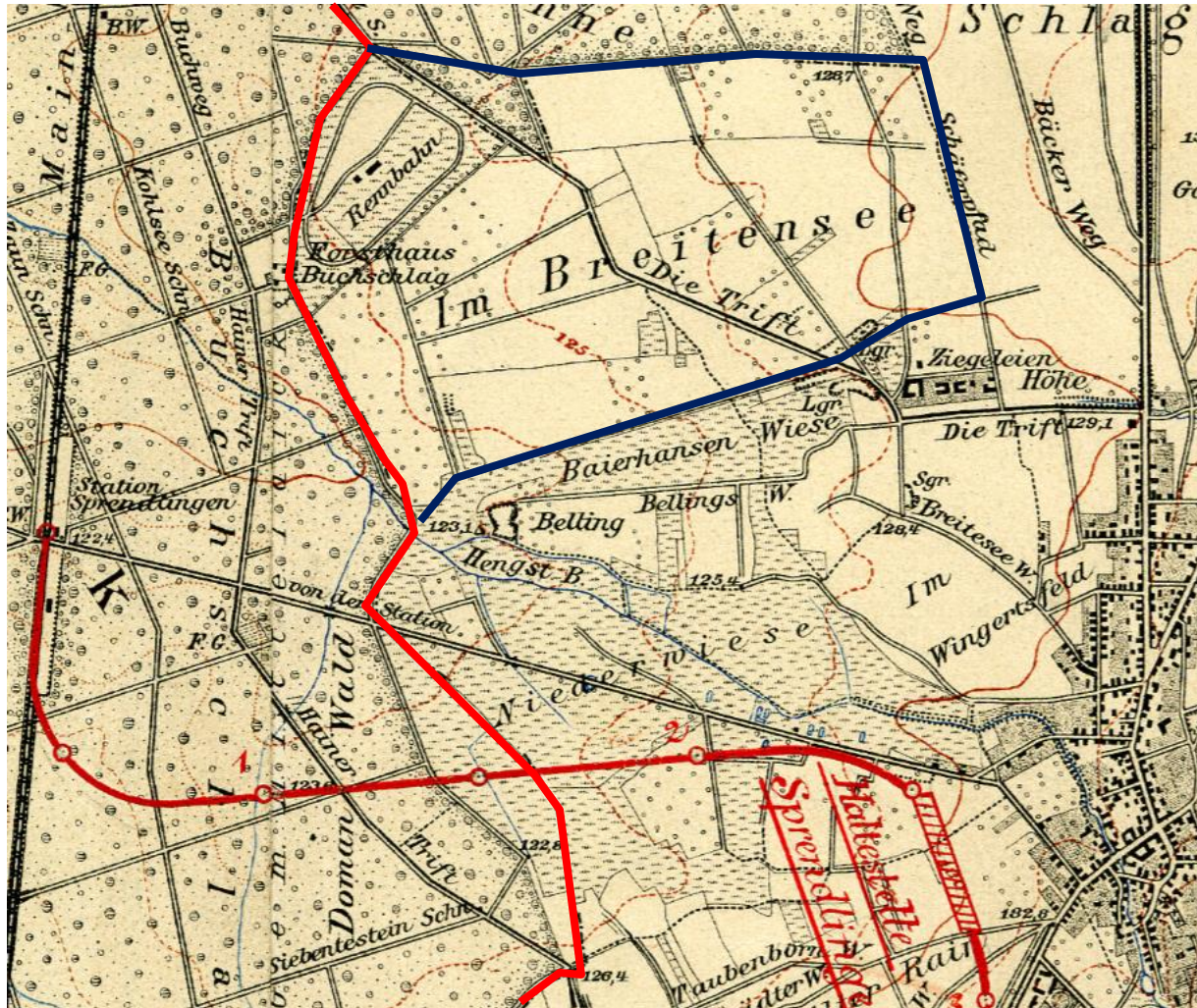

Lage ehem.
Breitseewald

„Rennbahn“ des
Gestüts Mariahall
(Dr. Mössinger)
im „Kamerun“

Landhauskolonie Breitensee



- Mössinger verkaufte Kamerun an Entwickler
- Baubeginn 1932
 - Sprendlingen: Arbeitsbeschaffungsmaßnahmen
 - Buchschlag: Wertminderung der Grundstücke
- Sprendlinger Probleme mit der Infrastruktur
 - Erschließung, Gas, Wasser, Abwasser, Finanzierung
- Umgemarkung gegen den Willen Buchschlags 1934
 - 40 Häuser waren bis 1940 erbaut

1934

Gemarkung
Buchsschlag



Alter Grenzweg

Gemarkung
Buchsschlag



Gemarkungsgrenze 1948

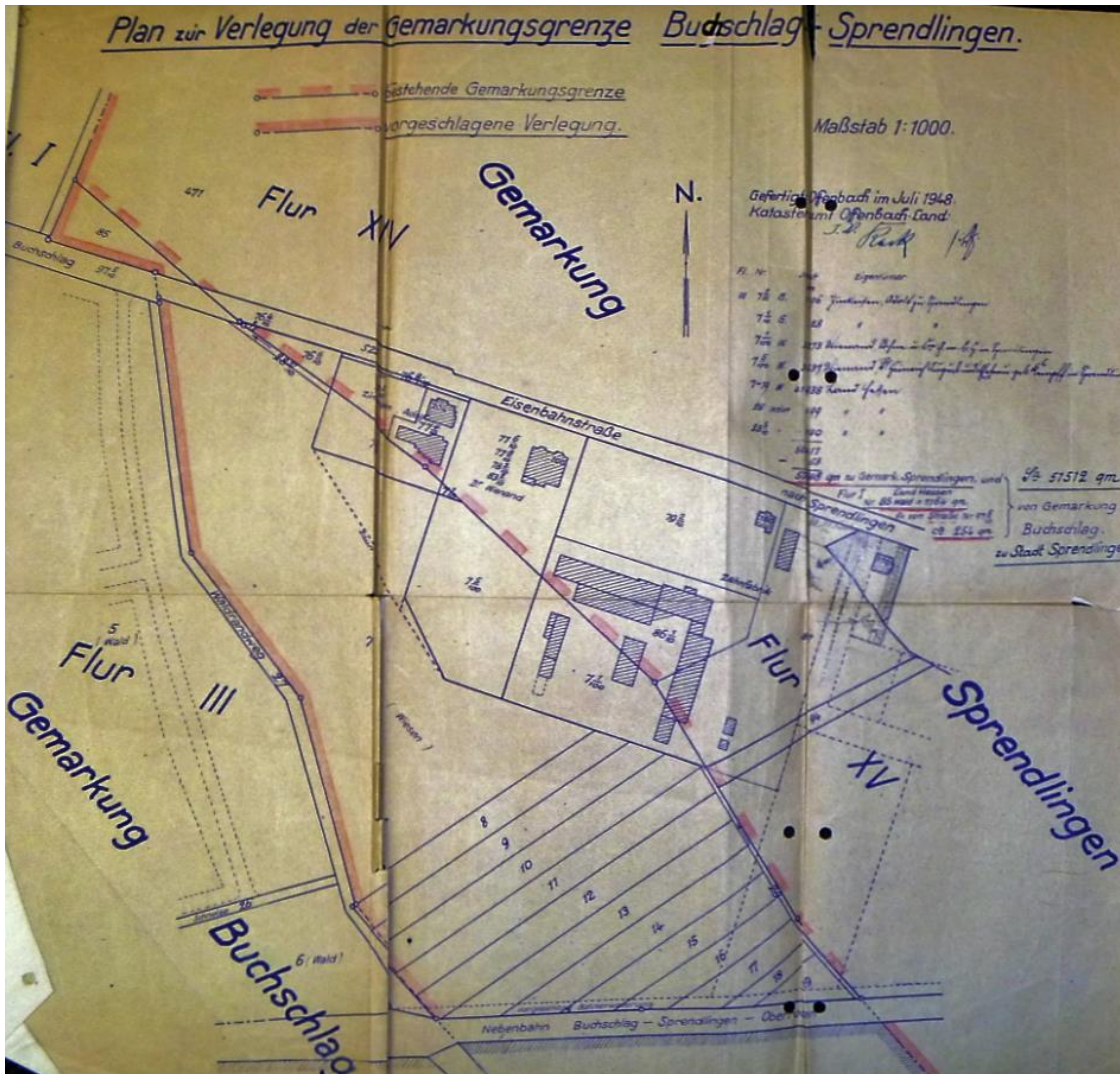

Plan der Verlegung der Gemarkungsgrenze an der Buchwiese

Zahnfabrik

Dreieichbahn

Ablehnung durch Buchschlag



"Zum Schutz der Eigenart muss die Gemeinde Buchschlag mit vollem Recht großes Gewicht darauf legen, daß die Buchwiese als "**ästhetischer Schutzstreifen**" gegenüber der Gemeinde Buchschlag erhalten bleibt.“

Ablehnung durch Buchschlag



"Zum Schutz der Eigenart muss die Gemeinde Buchschlag mit vollem Recht großes Gewicht darauf legen, daß die Buchwiese als **"ästhetischer Schutzstreifen"** gegenüber der Gemeinde Buchschlag erhalten bleibt."

Schreiben von Reg. Präsident an Sprendlinger Bürgermeister 1956:

Auch ich habe den persönlichen Eindruck, daß die Gemeinde Buchschlag Ihr Verlangen ablehnt. Sie wollen wahrscheinlich nicht, daß ihnen die Stadt Sprendlingen zu nahe auf den Leib rückt und es scheint mir auch, daß bei der Buchläger Mentalität alle weiteren Versuche zwecklos sind.

Die Gemarkungsgrenze wurde doch noch verlegt

Parteien vor 1977

Buchschlag



Sprendlingen



Parteien nach 1977

Dreieich



Gebietsreform 1977



Hans Meudt:
„Wahl zwischen Teufel und Belzebub“

Teufel: Eingemeindung Buchschlags durch Sprendlingen

Belzebub: Zusammenschluss der 5 Orte zur Stadt Dreieich



2017: 40 Jahre



Ich danke Ihnen für Ihre Aufmerksamkeit